MERCANTILE EXCHANGE OF VIETNAM
Transparent. Professional. Efficient

BẢN TIN NÔNG SẢN NGÀY 29/06/2020

SỞ GIAO DỊCH HÀNG HÓA VIỆT NAM

BẢNG GIÁ | TIN TỨC | THỜI TIẾT | ĐẬU TƯƠNG | NGÔ & LÚA MỲ

BẢNG GIÁ THỊ TRƯỜNG NGÀY 26/06/2020

	Mã HĐ	Cao	Thấp	Đóng cửa	Δ	Δ%	KLGD
Đậu tương	ZSEQ20	868.75	858.25	**860.00**	-6.50	-0.75%	39,578
	ZSEU20	866.00	855.50	**857.25**	-6.50	-0.75%	15,699
Khô đậu tương	ZMEQ20	288.4	285.1	**285.3**	-2.7	-0.94%	38,507
	ZMEU20	289.7	286.7	**287.0**	-2.2	-0.76%	10,663
Dầu đậu tương	ZLEQ20	28.00	27.32	**27.41**	-0.33	-1.19%	40,245
	ZLEU20	28.16	27.49	**27.58**	-0.33	-1.18%	9,089
Ngô	ZCEU20	323.00	315.75	**319.25**	-1.25	-0.39%	197,363
	ZCEZ20	330.25	322.00	**325.25**	-2.75	-0.84%	203,918
Lúa mỳ	ZWAU20	489.00	471.00	**475.75**	-12.50	-2.56%	83,437
	ZWAZ20	496.00	479.50	**484.00**	-11.25	-2.27%	33,269

THỊ TRƯỜNG TÀI CHÍNH NGÀY 26/06/2020

	Đóng cửa	Δ%
Dow Jones	**25,015.55**	-2.84%
S&P500	**3,009.05**	-2.42%
Nasdaq	**9,757.22**	-2.59%
FTSE100	**6,159.30**	+0.20%
Shanghai Composite		-100.00%
Gold Spot	**1,771**	+0.52%
Dollar Index	**97.43**	+0.00%
US Dollar/ Brazil Real	**5.4840**	+2.39%
Dầu WTI (USD/thùng)	**38.49**	-0.59%
Dầu Brent (USD/thùng)	**41.02**	-0.07%

ĐIỂM TIN THỊ TRƯỜNG 24 GIỜ QUA

- Giá hợp đồng dầu cọ tháng 9 của Malaysia đóng cửa tuần ở mức 2,368 Ringgit/tấn (tương đương $553.24/tấn), giảm 4% so với tuần trước sau 6 tuần tăng liên tiếp, do sản lượng được dự báo sẽ hồi phục và lo ngại của thị trường về làn sóng Covid thứ 2 sẽ sớm quay lại trên toàn cầu.
- Theo báo cáo từ chính phủ Uruguay, sản lượng đậu tương niên vụ 2019/20 dự kiến chỉ đạt 2.0 triệu tấn, thấp hơn 10% so với dự báo hồi tháng 3 là giảm rất mạnh so với kế hoạch ban đầu ở mức 3.0 triệu tấn.
- Tập đoàn sản xuất thức ăn chăn nuôi của Hàn Quốc (MFG) vừa mua 69,000 tấn ngô từ Cargill với giá $184.22/ tấn. MFG đã theo chân Kocopia và FLC sau 6 tuần không phát sinh đơn hàng do giá đã giảm rất mạnh trong phiên t5.
- Hải quan Argentina cho biết, xuất khẩu khô đậu tương trong tháng 5 đạt 2.47 triệu tấn, tăng 18% so với tháng 4 và là mức cao nhất kể từ tháng 9 năm ngoái đến nay.
- Thượng Viện Hoa Kỳ hôm 25/06/2020 đã thông qua dự luật nhằm trừng phạt các quan chức Trung Quốc bị xem là vi phạm các nghĩa vụ quốc tế mà Bắc Kinh đã cam kết đối với Hồng Kông. Tuy nhiên sau đó, Bắc Kinh bắt đầu ngầm gửi thông điệp tới Washington rằng sức ép của Mỹ lên các vấn đề Trung Quốc có thể khiến thỏa thuận thương mại “Giai đoạn Một” mua nông sản và các hàng hóa Mỹ gặp rủi ro.

BÁO CÁO ĐÁNG CHÚ Ý

- Báo cáo Bán hàng hàng ngày – Daily Export Sale:
  - Đã bán 132,000 tấn đậu tương 20/21 cho Trung Quốc & 203,500 tấn lúa miến cho một quốc gia giấu tên. Trong đó, 135,500 tấn giao trong niên vụ 19/20 và 68,000 tấn sẽ giao trong niên vụ 20/21.
- Báo cáo mùa vụ Pháp hàng tuần - France Agri Mer:
  - Chất lượng mùa vụ lúa mỳ đạt 56% tốt – tuyệt vời, so với 56% tuần trước và 80% năm ngoái.
  - Chất lượng mùa vụ ngô 2020 đạt 83% tốt – tuyệt vời, so với 83% tuần trước và 82% năm ngoái.
- Báo cáo Hải quan Canada:
  - Xuất khẩu lúa mỳ trong tuần trước đạt 409,900 tấn, tăng 27% so với tuần trước đó. Xuất khẩu lúa mỳ Canada từ đầu niên vụ 2019/20 tới nay đã đạt 15.3 triệu tấn, giảm 6.0% so với cùng kỳ năm ngoái.
  - Xuất khẩu lúa mỳ durum của Canada trong tuần trước tăng 33% lên mức 100,400 tấn.

THỜI TIẾT CÁC VÙNG SẢN XUẤT LỚN

❖ **Mỹ:**

- Tại Trung Tây, mưa vẫn duy trì với lượng nhỏ – trung bình tại nửa phía đông trong vài ngày tới. Dự kiến cuối tuần thời tiết sẽ bắt đầu khô ráo trở lại.
- Vùng đồng bằng phía nam hoàn toàn khô ráo trong nhiều ngày tới. Khô hạn sẽ ngày càng nghiêm trọng tại các bang Kansas, Oklahoma và phía bắc Texas.

❖ **Brazil:**

- Tại miền trung, Mato Grosso và Goias tiếp tục không có mưa.
- Tại miền nam, Parana và Rio Grande do Sul có mưa rất to trong 2 ngày tới, sau đó vùng mưa và lượng mưa sẽ giảm dần.

❖ **Argentina:**

- Argentina có mưa to tại khu vực trung tâm trong 48 giờ tới ngoại trừ khu vực bang Cordoba.

❖ **Các vùng gieo trồng khác:**

- Tại châu Âu, Pháp có mưa không đáng kể tại phía đông. Đức có mưa trên diện rộng với lượng mưa tăng dần từ bắc xuống nam

BẢN ĐỒ THỜI TIẾT MÙA VỤ

MỸ

Ngày 29/06/2020

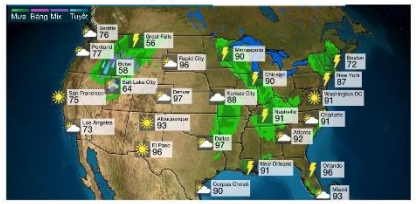

Ngày 30/06/2020

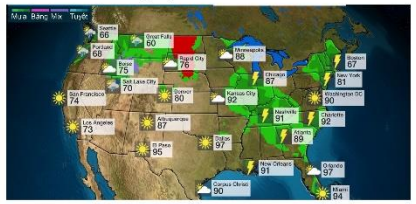

Ngày 01/07/2020

Ngày 02/07/2020

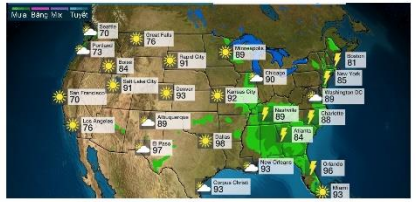

NAM MỸ

Ngày 29/06/2020

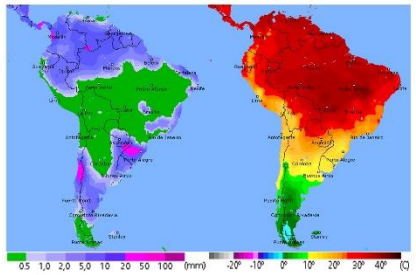

Ngày 30/06/2020

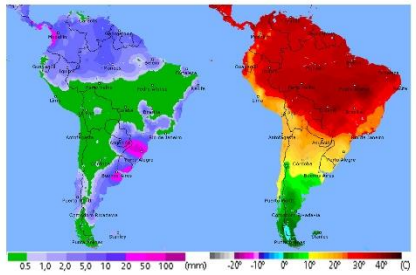

ĐẬU TƯƠNG

- Đậu tương tháng 8 đóng cửa giảm 0.75% về 860.00 cents/giạ do ảnh hưởng từ thông tin Trung Quốc chỉ nhập khẩu gần 0.5 triệu tấn của Mỹ trong tháng 5, thấp hơn 50% so với cùng kỳ năm ngoái, trong khi doanh số đậu tương tháng 5 của nước này đạt 9.38 triệu tấn.

➢ Kháng cự: 880 ; 900 ➢ Hỗ trợ: 860 ; 830

BIỂU ĐỒ GIÁ

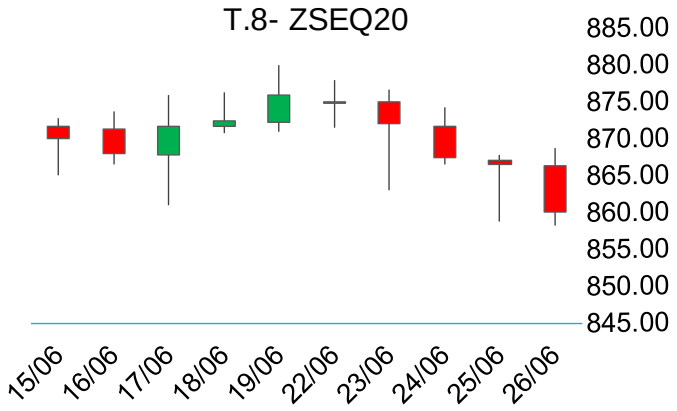

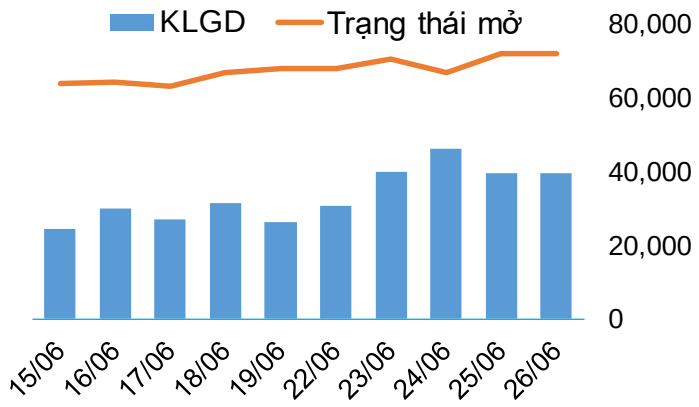

KHÔ ĐẬU TƯƠNG & DẦU ĐẬU TƯƠNG

- Khô đậu tương tháng 8 giảm 0.94% về 285.3 USD/tấn do tác động từ xuất khẩu khô đậu tương của Argentina tăng 18% trong tháng 5 vừa rồi.

➢ Kháng cự: 290 ; 300 ➢ Hỗ trợ: 280 ; 250

- Dầu đậu tương tháng 7 đóng cửa giảm 1.19% về 27.41 cents/pound theo đà giảm của giá dầu thế giới.

➢ Kháng cự: 28 ; 30 ➢ Hỗ trợ: 27 ; 25

BIỂU ĐỒ GIÁ

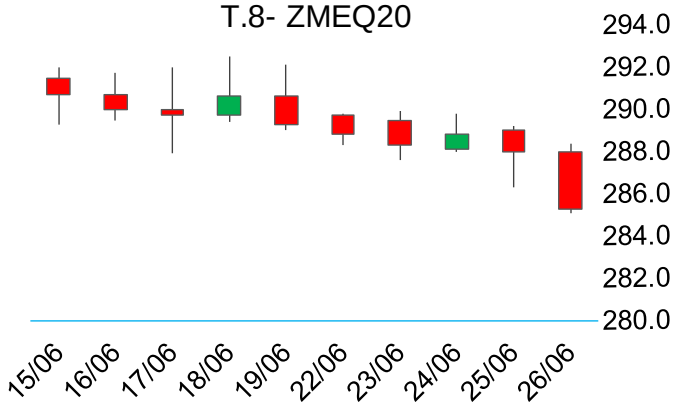

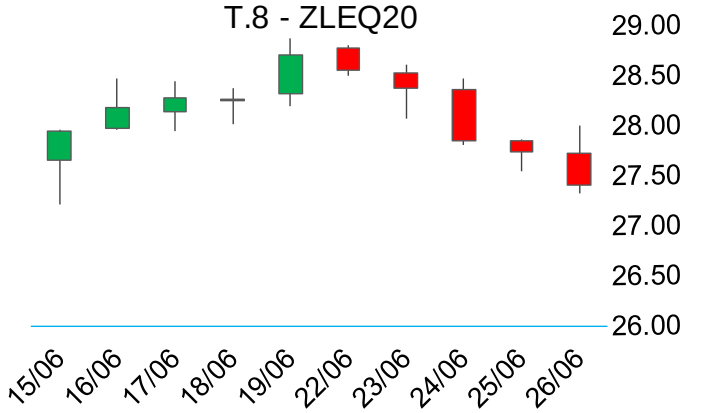

NGÔ

- Ngô tháng 9 đóng cửa giảm 0.39% về 319.25 cents/giạ. Mặc dù đầu tuần có thông tin Trung Quốc sẽ mua khoảng 10 tàu ngô của Mỹ nhưng trong tuần không có bất kỳ xác nhận nào về đơn hàng này khiến giá ngô giảm 5 phiên liên tiếp.

➢ Kháng cự: 340 ; 360 ➢ Hỗ trợ: 310 ; 300

BIỂU ĐỒ GIÁ

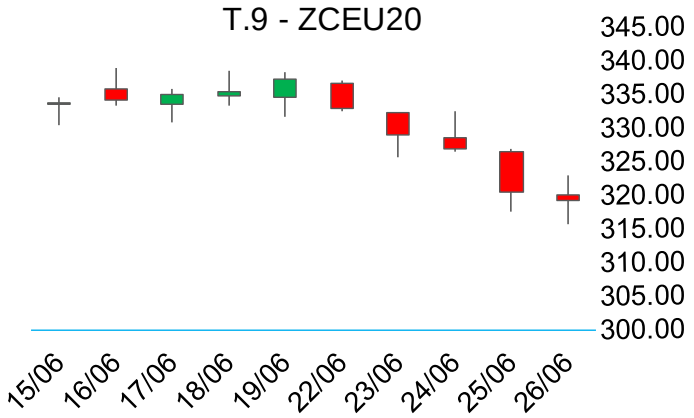

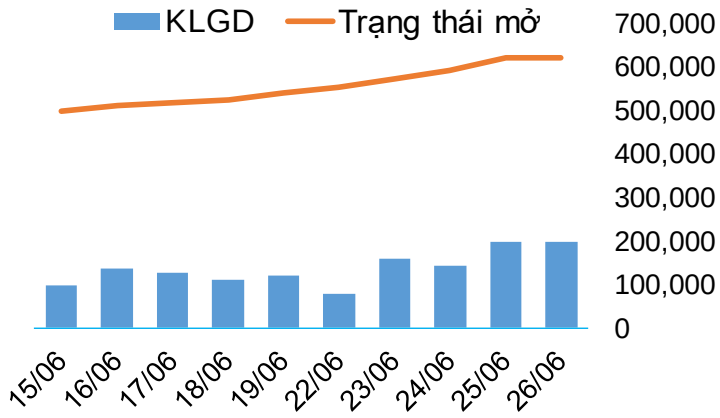

LÚA MỲ

- Lúa mỳ tháng 9 đóng cửa giảm 2.56% về 475.75 cents/giạ do áp lực đóng vị thế khi gần sát ngày Thông báo đầu tiên đối với hợp đồng tháng 7. Cộng thêm việc xuất khẩu lúa mỳ của Canada tăng 27% trong tuần vừa rồi khiến giá lúa mỳ của Mỹ chịu nhiều sức ép do cạnh tranh trực tiếp từ nước láng giềng.

➢ Kháng cự: 495 ; 510 ➢ Hỗ trợ: 480 ; 465
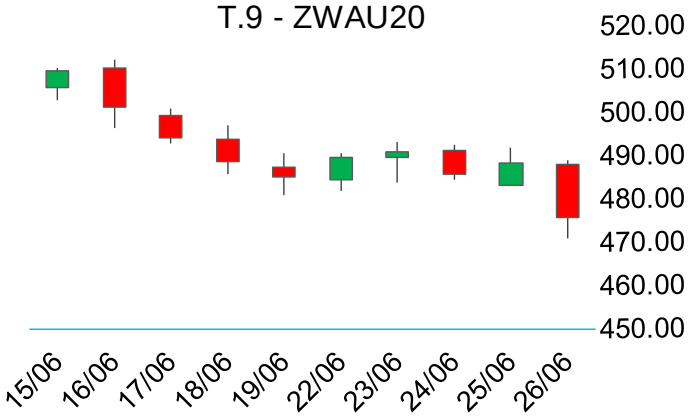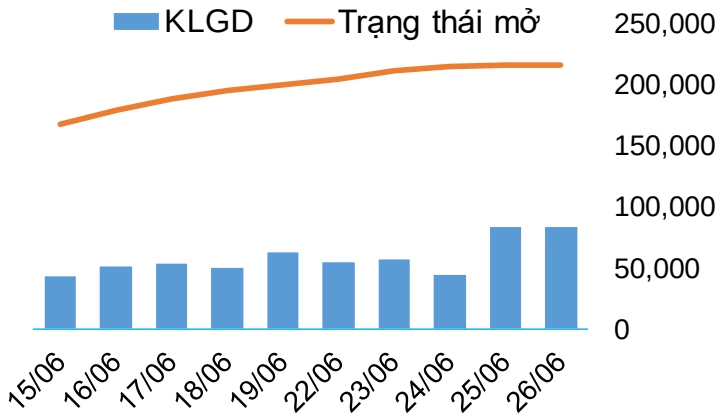
BIỂU ĐỒ GIÁ